

# Données anciennes et nouvelles sur les implantations portuaires de Lixus, Larache, Maroc

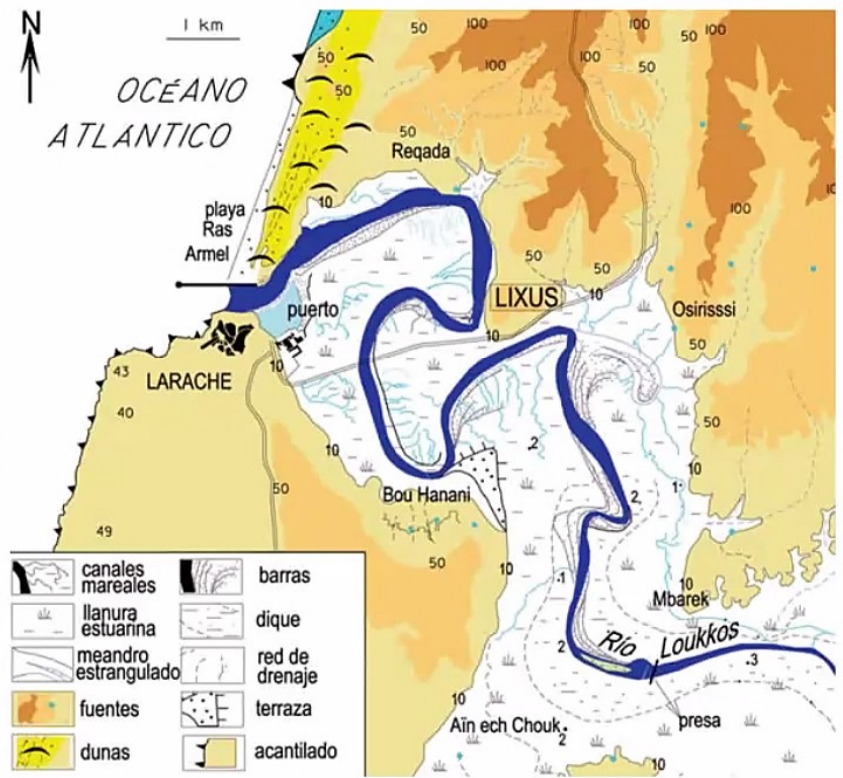

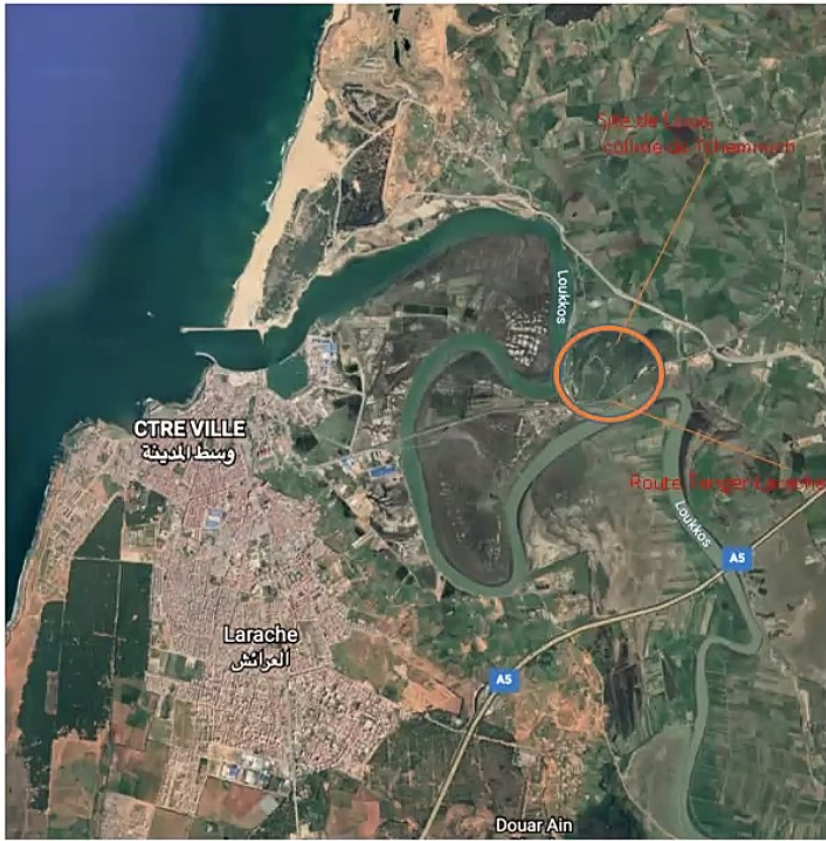

1. Fig. 3. Mapa geomorfológico del estuario del Loukkos en torno a Lixus.



Lixus  
Bathymétrie et  
reconstruction du  
littoral : le site de Lixus  
à l'époque de  
l'implantation  
phénicienne.

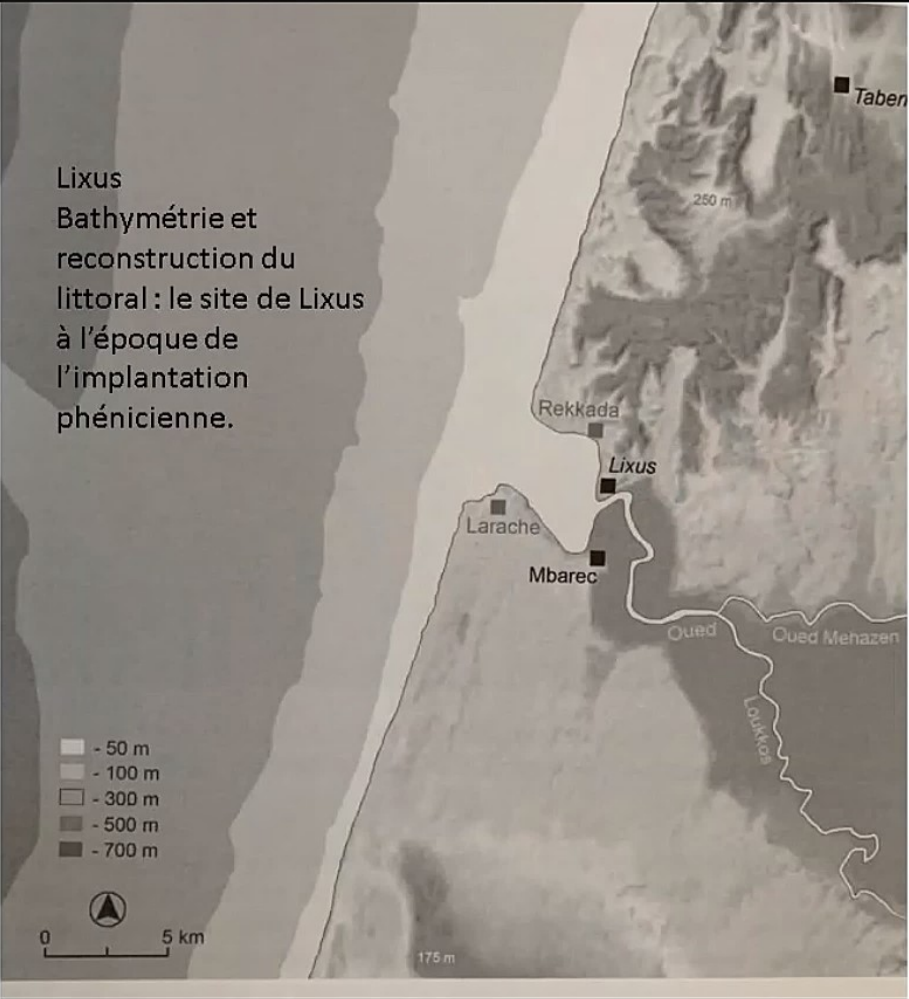
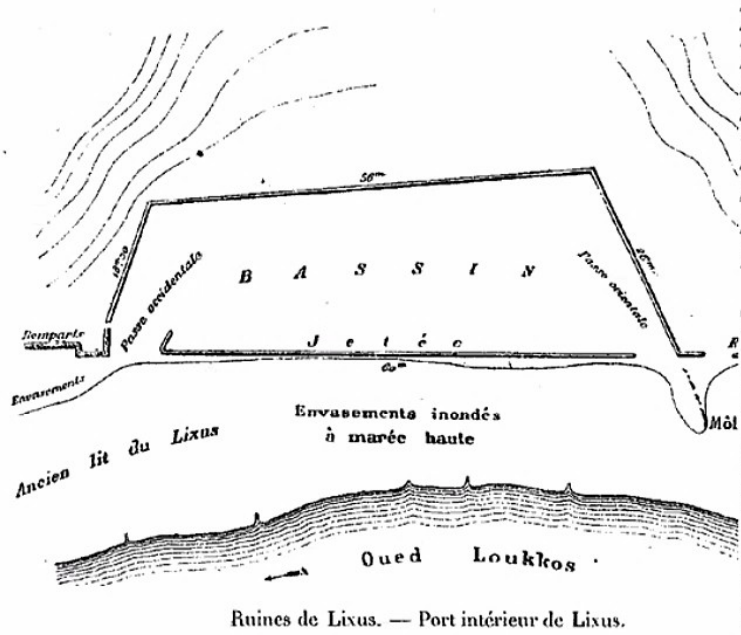

Fig. 7. Plano de Larache de J.B. Antonelli (1611), Cortesía del Archivo de Sim.



Entre Mares





Le port de Lixus selon Charles Tissot (1877)

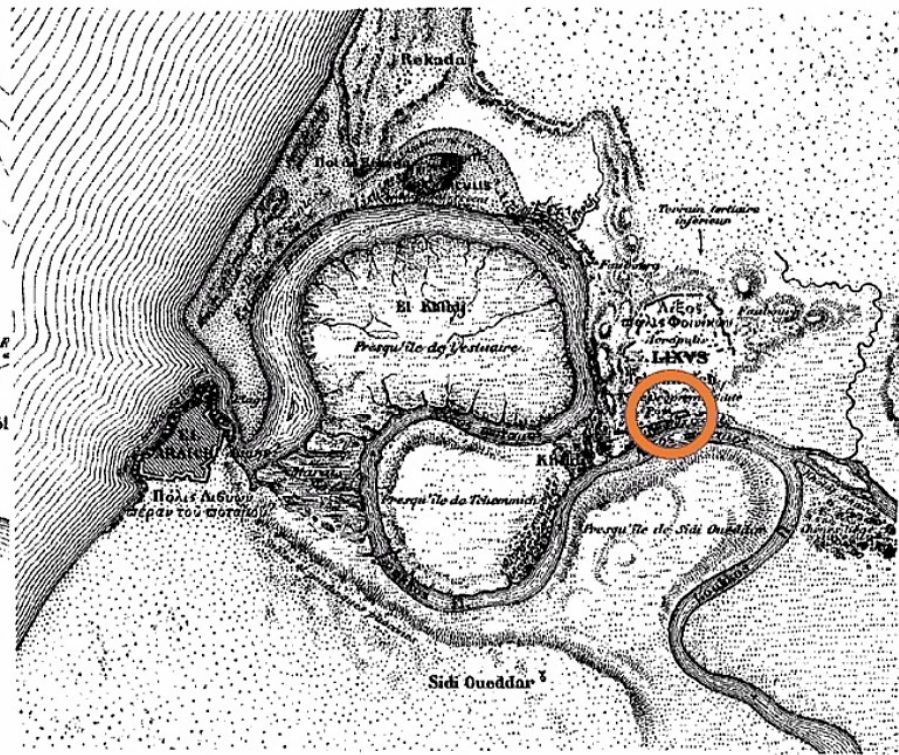

Plan de l'estuaire du Lixus.

Le site de Lixus selon H. de la Martinière

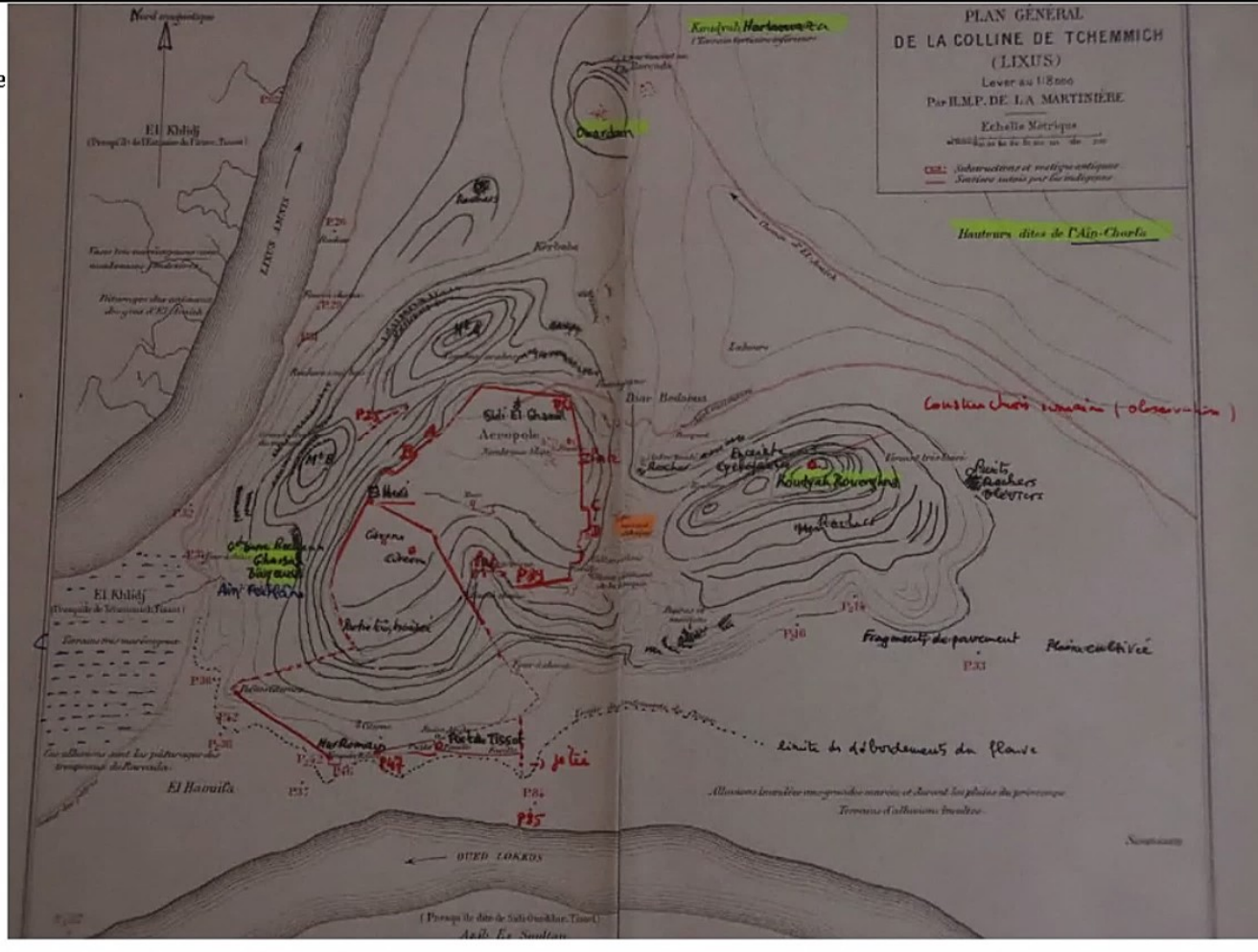

Entre Mares



Entre Mares



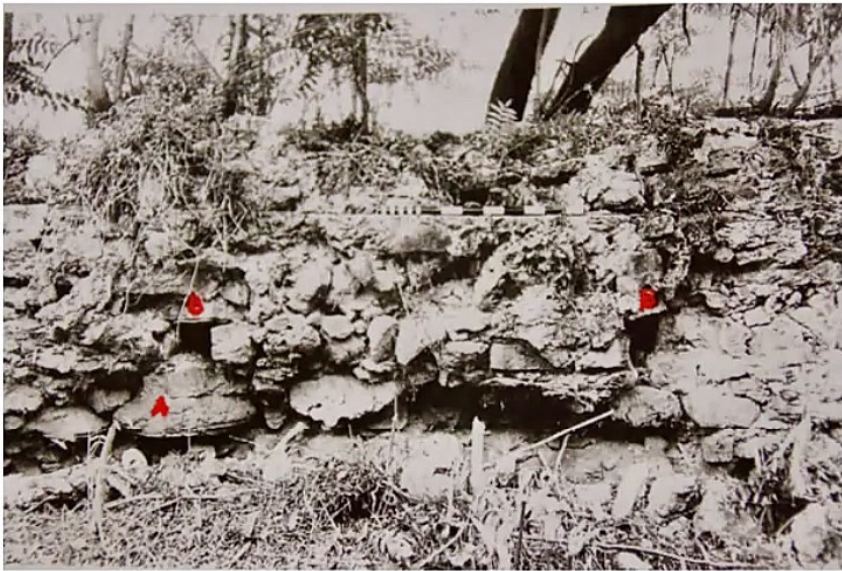

Structure 1:

- Mur que l'on peut suivre sur 44,6m
- Orientation E/O
- 3 sections inégalement conservées
- Ép. Romaine tardive

Structure 2 à son extrémité ouest

- Mur orienté E/O parallèle à la structure 1,
- on le suit sur 10,9m
- ép. romaine

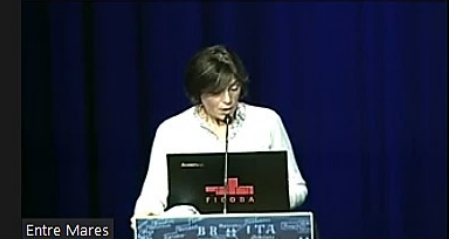

Entre Mares



### Structure 3

La 1ere section (A) est parallèle au mètre (E/O)  
et la seconde (B) est sur la gauche (N/S)  
Ép. romaine



### Structure 4:

2 sections de murs parallèles orientation N/S  
qui s'étendent à partir du bord de la rivière







**Structure 5:**

mur qui court perpendiculairement à la route, orientation générale N/S  
On peut le suivre sur 18, 2 m de long

**Structure 6:**

Extrémité ouest ( A) et est (B) de la structure,  
identifiée sur les rives de l'oued à marée basse