

ΣΟΦΟΚΛΗΣ ΧΑΤΖΗΣΑΒΒΑΣ

# ΚΑΤΑΒΟΛΕΣ Ι

Αρχαιολογική Επισκόπηση 20 Κατεχομένων  
Σήμερα Χωριών της Επαρχίας Αμμοχώστου



ΕΚΔΟΣΗ  
ΚΕΝΤΡΟΥ ΜΕΛΕΤΩΝ ΙΕΡΑΣ ΜΟΝΗΣ ΚΥΚΚΟΥ  
ΚΑΙ ΤΜΗΜΑΤΟΣ ΑΡΧΑΙΟΤΗΤΩΝ  
ΛΕΥΚΩΣΙΑ 1991

Οικισμοί Νεκροταφεία Ιερά Αγροικίες Φρούριο

Νεολιθική Εποχή	□	■		
Πρώτη Εποχή του Χαλκού	*	*		
Μέση Εποχή του Χαλκού	△	▲	▲	
Ύστερη Εποχή του Χαλκού	▽	▼	▼	
Γεωμετρική - Αρχαϊκή Εποχή	◇	◆	◆	
Κλασσική Εποχή	◐	◑	◑	
Ελληνιστική Εποχή	○	●	●	
Ρωμαϊκή Εποχή	◒	◓	◓	◓
Βυζαντινή Εποχή	⊕	⊖	⊖	⊖
Μεταβυζαντινή Εποχή			⊖	⊖

35° 17' N

Κλίμακα

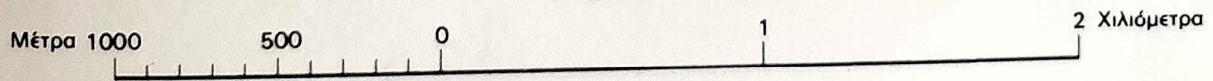

34° 00' E

Σχεδίαση: Σταύρος Ιωάννου,  
Τμήμα Γεωλογικής Επισκόπησης.

35° 25' N

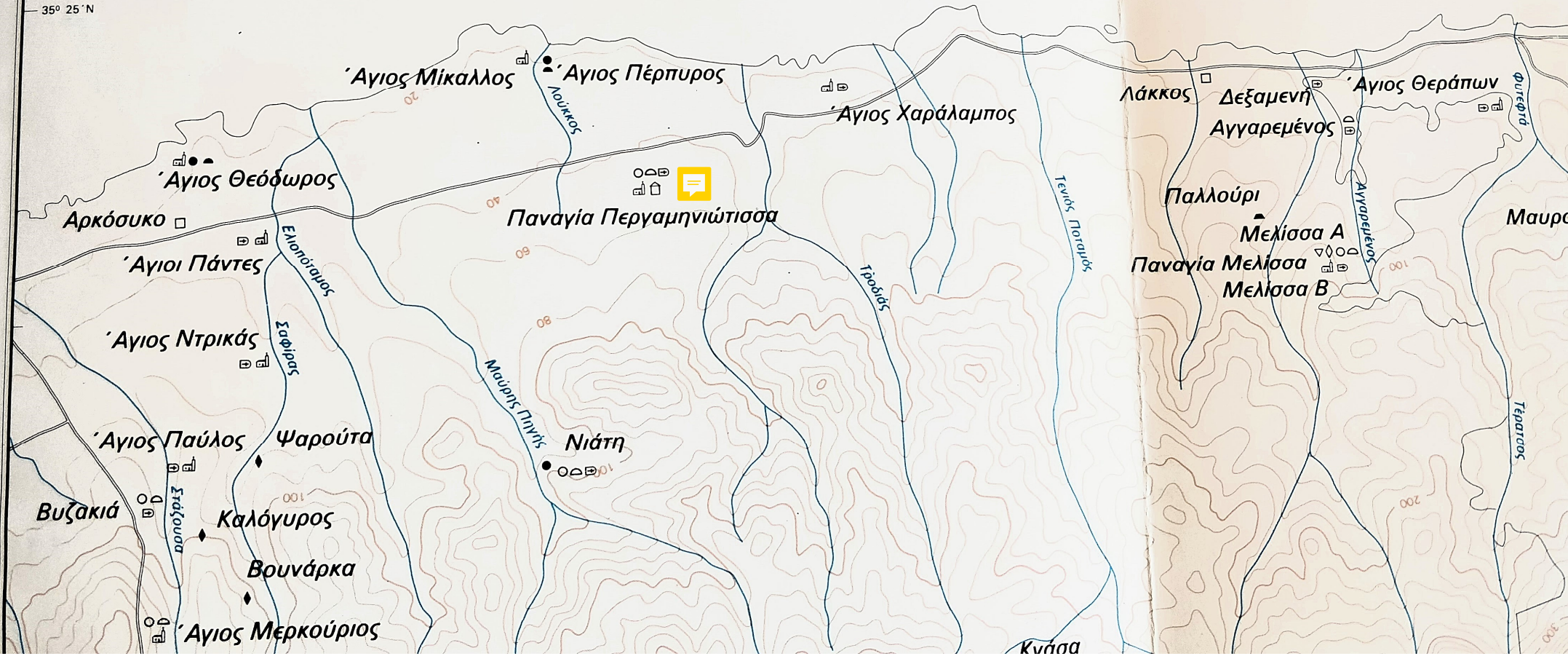



33° 55'

34° 00' E

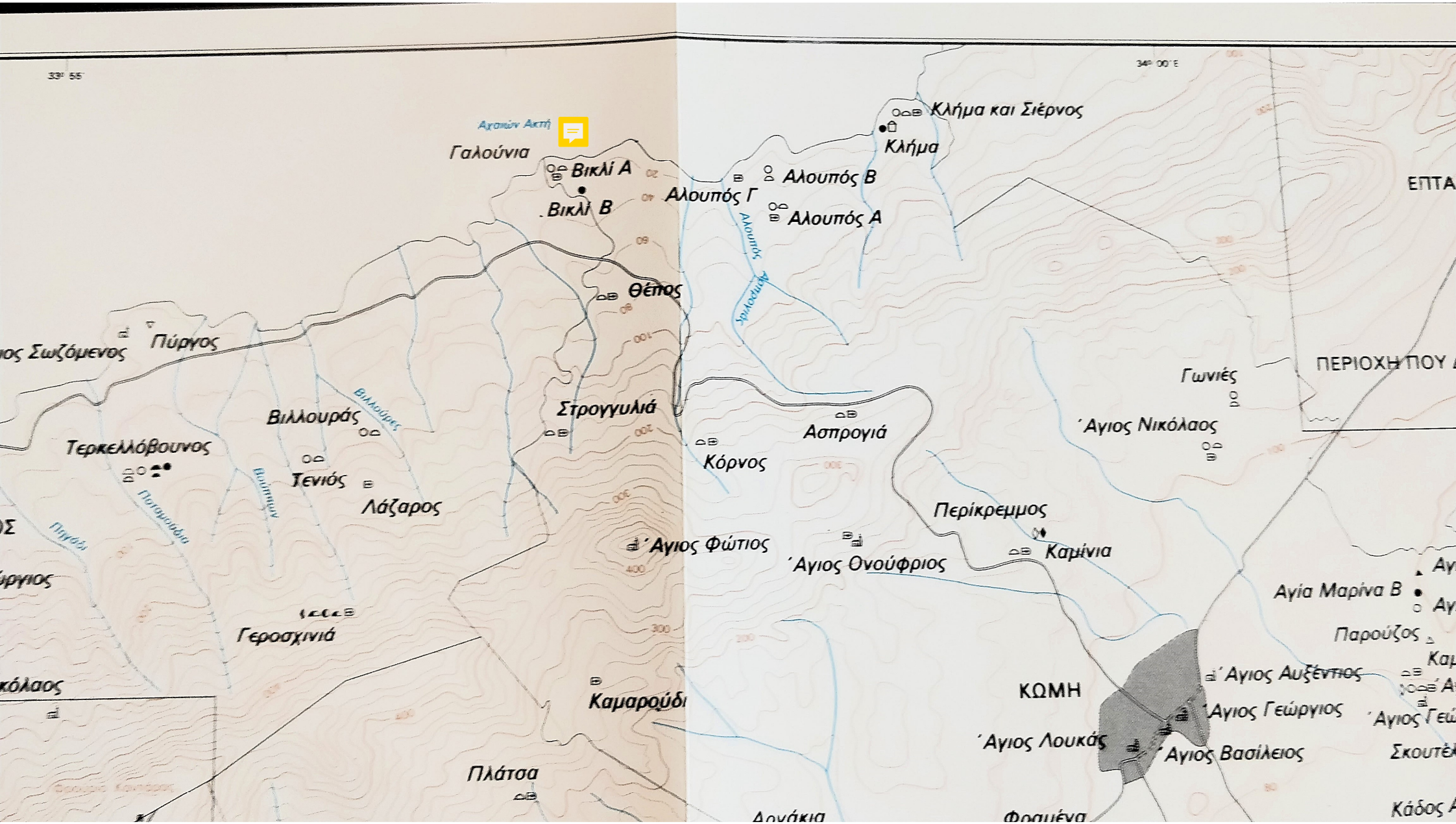

Αγίων Ακτή  
Γαλούνια

Βικλί Α  
Βικλί Β

Αλουπός Γ  
Αλουπός Β  
Αλουπός Α

Κλήμα και Σιέρνος  
Κλήμα

Θέπος

Στρογγυλιά

Κόρνος

Ασπρογιά

Γωνιές  
'Αγιος Νικόλαος

Πύργος

Τερκελλόβουνος

Βιλλουράς

Τενιός

Λάζαρος

'Αγιος Φώτιος

'Αγιος Ονούφριος

Περίκρεμμος

Καμίνια

Γεροσχινιά

Καμαρούδι

ΚΩΜΗ

'Αγιος Λουκάς

'Αγιος Βασίλειος

Αγία Μαρίνα Β

Παρούζος

'Αγιος Αυξέντιος

'Αγιος Γεώργιος

'Αγιος Γεώργιος

Σκουτέλι

Πλάτσα

Δονάκια

Φοσιμένα

Κάδος Α

ΕΠΤΑ

ΠΕΡΙΟΧΗ ΠΟΥ



ΠΕΡΙΟΧΗ ΠΟΥ ΔΕΝ ΕΡΕΥΝΗΘΗΚΕ

Οικισμοί    Νεκροταφεία    Ιερά    Αγροικίες    Φρούριο

Νεολιθική Εποχή



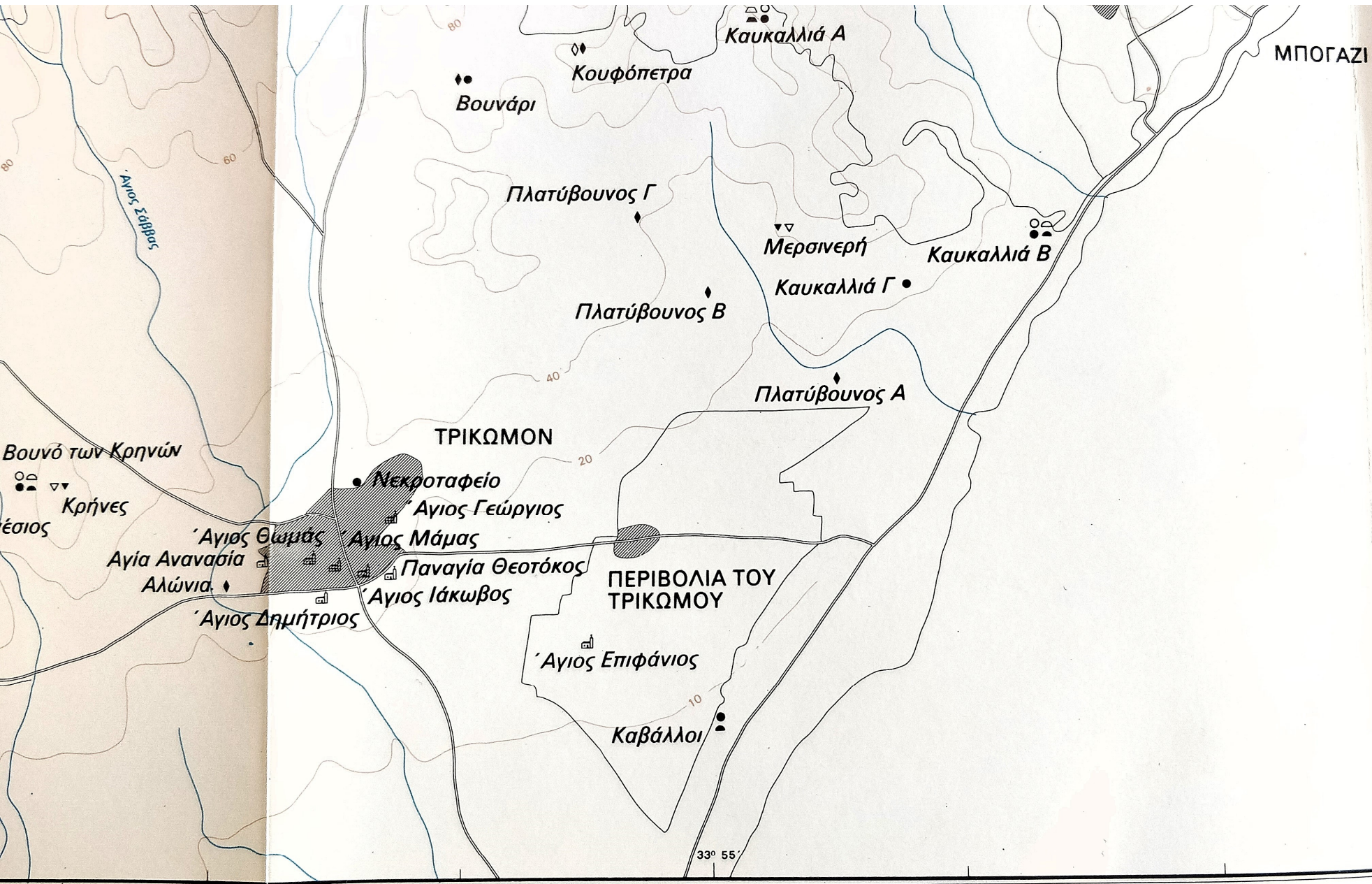

Νεολιθική Εποχή  
 Πρώτη Εποχή του Χάλκου  
 Μέση Εποχή του Χάλκου  
 Ύστερη Εποχή του Χάλκου  
 Γεωμετρική - Αρχαϊκή Εποχή  
 Κλασική Εποχή  
 Ελληνιστική Εποχή  
 Ρωμαϊκή Εποχή  
 Βυζαντινή Εποχή  
 Μεταβυζαντινή Εποχή

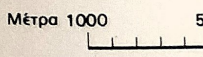

33° 55'