

“The Buried Port”
SAN CATALDO (LECCE), SAFETY WORKS OF THE REMAINS OF THE WALL
STRUCTURES OF PORTO ADRIANO

Barbara DAVIDDE Soprintendente
Giovanna CACUDI*, Angelo RAGUSO**, Serena STRAFELLA*, Daniela TANSELLA *

- * Soprintendenza Archeologia Belle Arti e Paesaggio per le province di Brindisi e Lecce
- ** Soprintendenza Nazionale per il Patrimonio Culturale Subacqueo

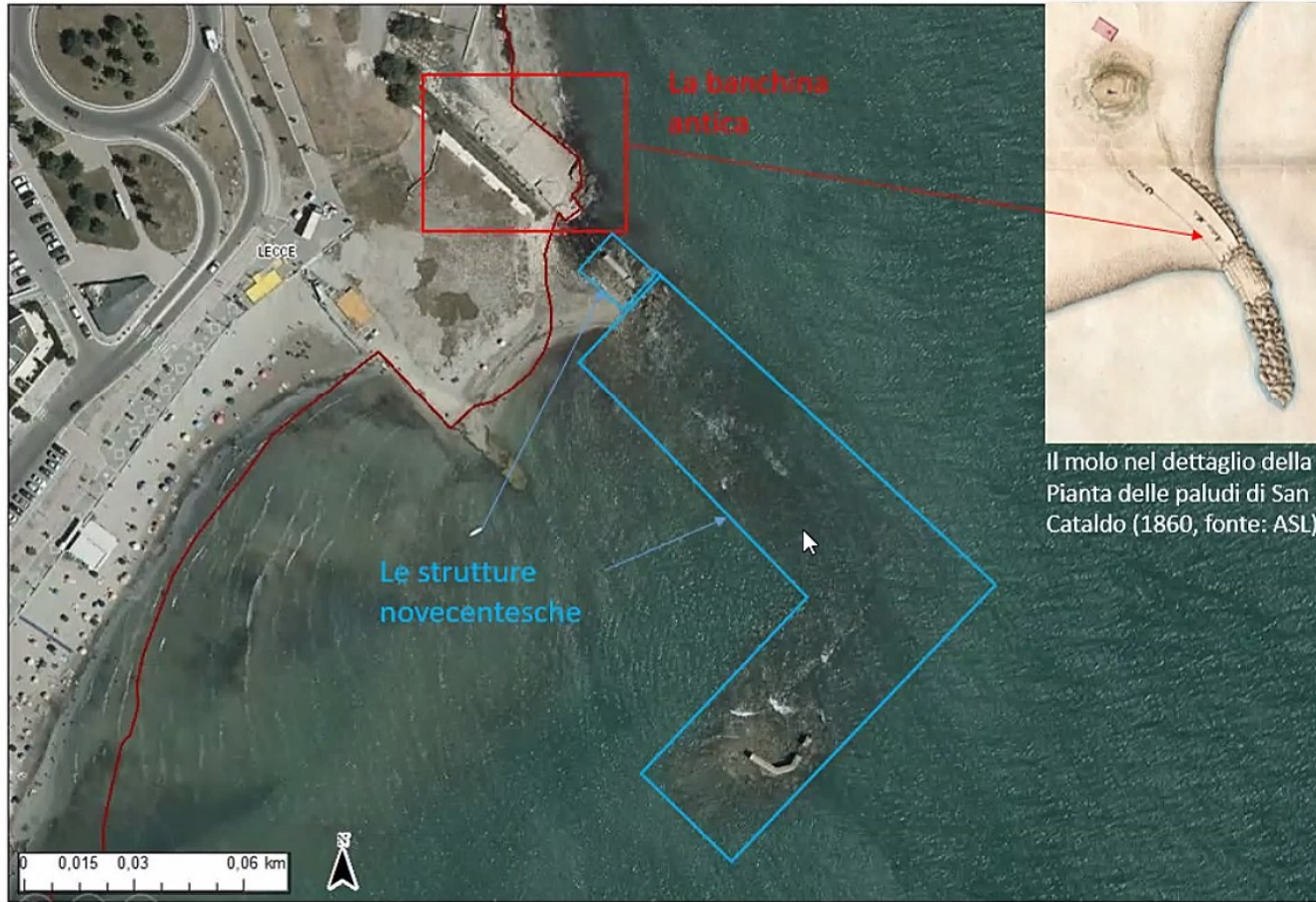



Il molo nel dettaglio della Pianta delle paludi di San Cataldo (1860, fonte: ASL)



Barbara Davidde



Il rilievo della struttura emersa e degli elementi sommersi

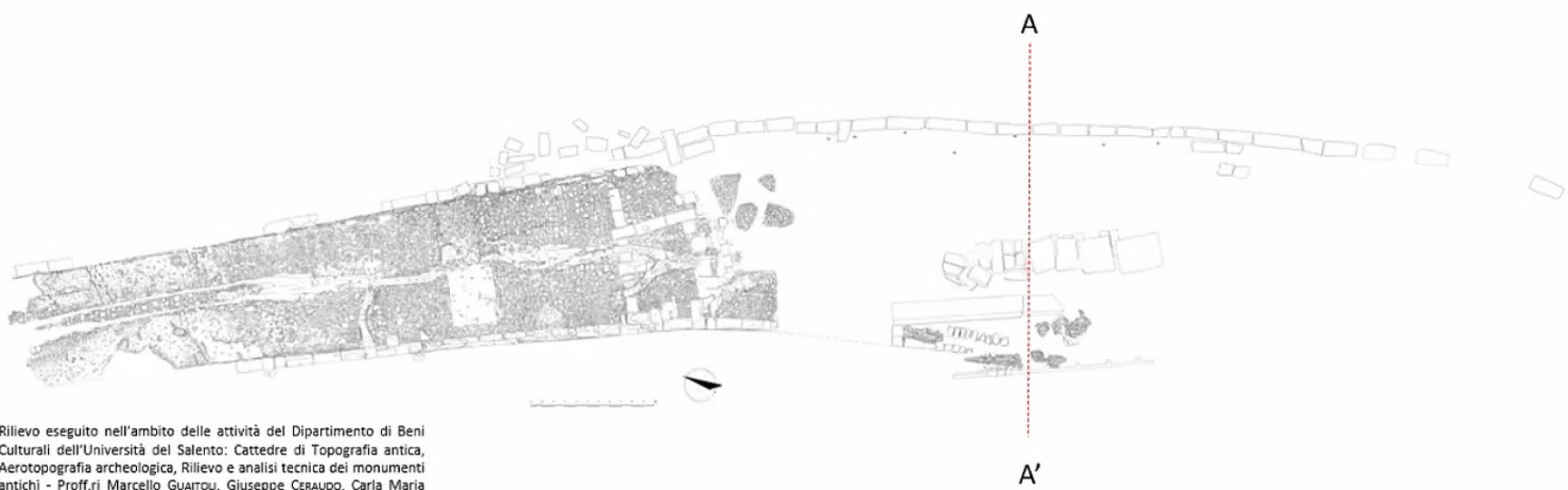

Rilievo eseguito nell'ambito delle attività del Dipartimento di Beni Culturali dell'Università del Salento: Cattedre di Topografia antica, Aerotopografia archeologica, Rilievo e analisi tecnica dei monumenti antichi - Proff.ri Marcello GUATOU, Giuseppe CERAUDO, Carla Maria AMICI.

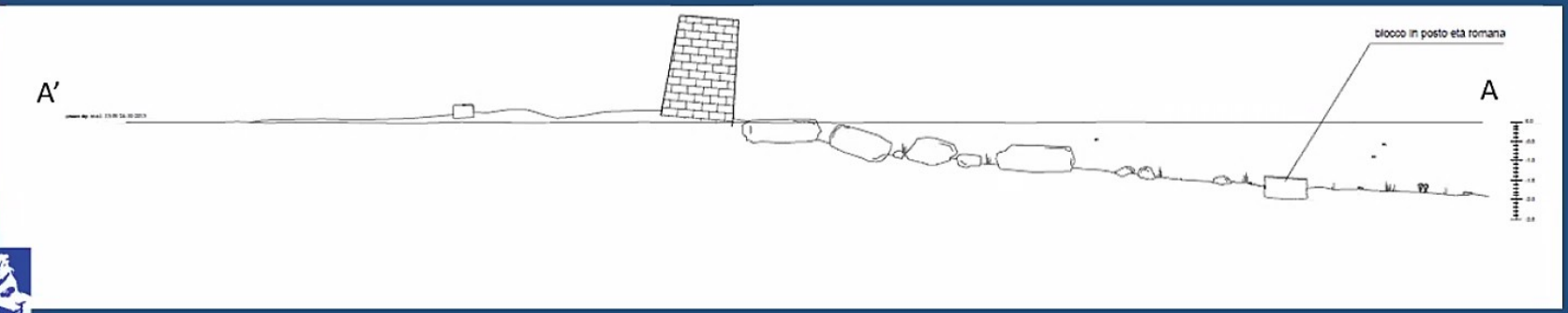

Barbara Davidde



2013

Il Molo di Adriano prima del restauro



2015

Il Molo di Adriano al termine del restauro

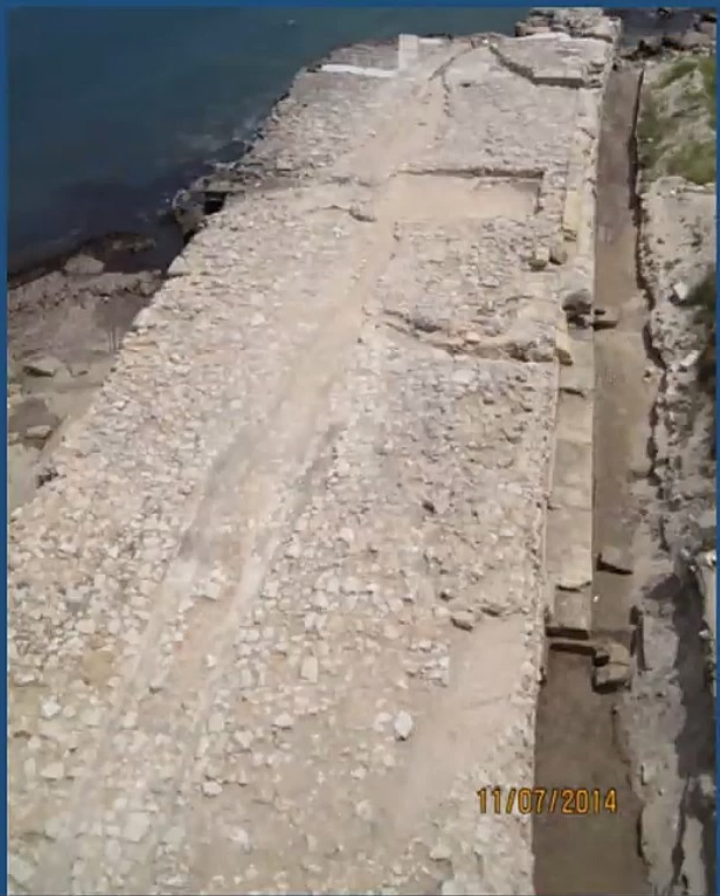

Barbara Davidde



Il Molo di Adriano: il restauro del 2013-2015 in corso d'opera

Interventi per la conoscenza, la conservazione e la fruizione del molo cosiddetto «di Adriano» e del porto antico in San Cataldo di Lecce



Interventi:

- Eliminazione superfetazioni
- Pulitura
- Prospezioni subacquee e rilievo delle strutture
- Messa in luce del paramento meridionale della banchina
- Stuccatura nucleo esposto



Barbara Davide



2020

«Lavori di messa in sicurezza dei resti delle strutture murarie del Porto Adriano»
Soprintendenza Archeologia Belle Arti e Paesaggio per le province di Brindisi e Lecce

PROGETTO ESECUTIVO

Perizia di spesa n.9 del 25/11/2020 – IMPORTO € 125.526,30
D.D.G. rep.n. 2217 del 30/10/2020 – cap. 8092 pg 1, E.F. 2020 E. PR. 2019
CUP: F86J20003190001 – CIG: 85104895B1

Soprintendente ad interim
Dott.ssa Barbara DAVIDDE

I progettisti

Arch. Giovanna Cacudi
Dott.ssa Daniela Tansella
Dott.ssa Serena Strafella
Dott. Angelo Raguso

Direttore dei Lavori

Arch. Giovanna Cacudi

Direttore Operativo

Dott.ssa Serena Strafella

Collaboratore tecnico

Geom. Gianluca Latino

Responsabile Unico del Procedimento

Rag. Alessandro Macchia

L'impresa

COBAR S.p.A.

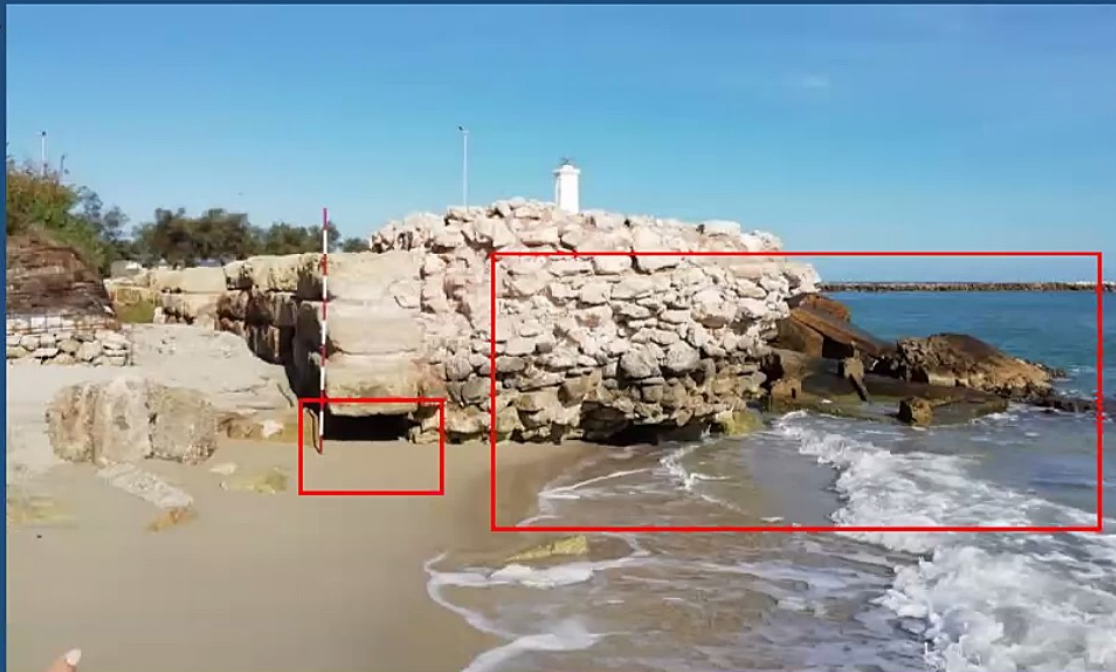

Lo stato dei luoghi: Ottobre 2020



Barbara Davidde





Area attualmente interessata dal cedimento

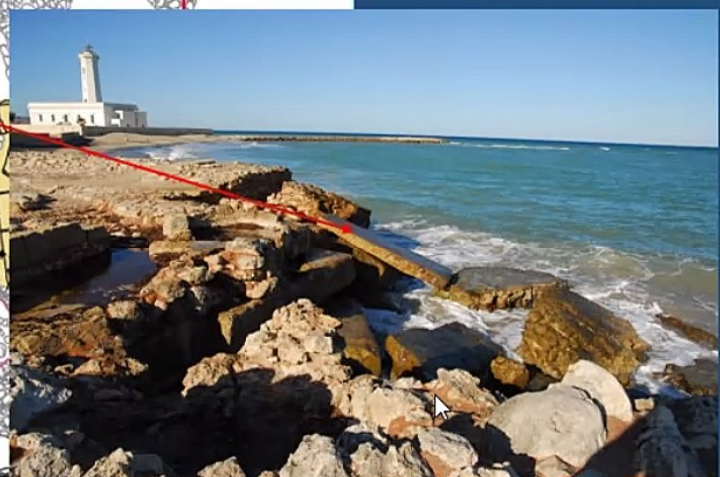

Barbara Davidde



La mappatura del degrado

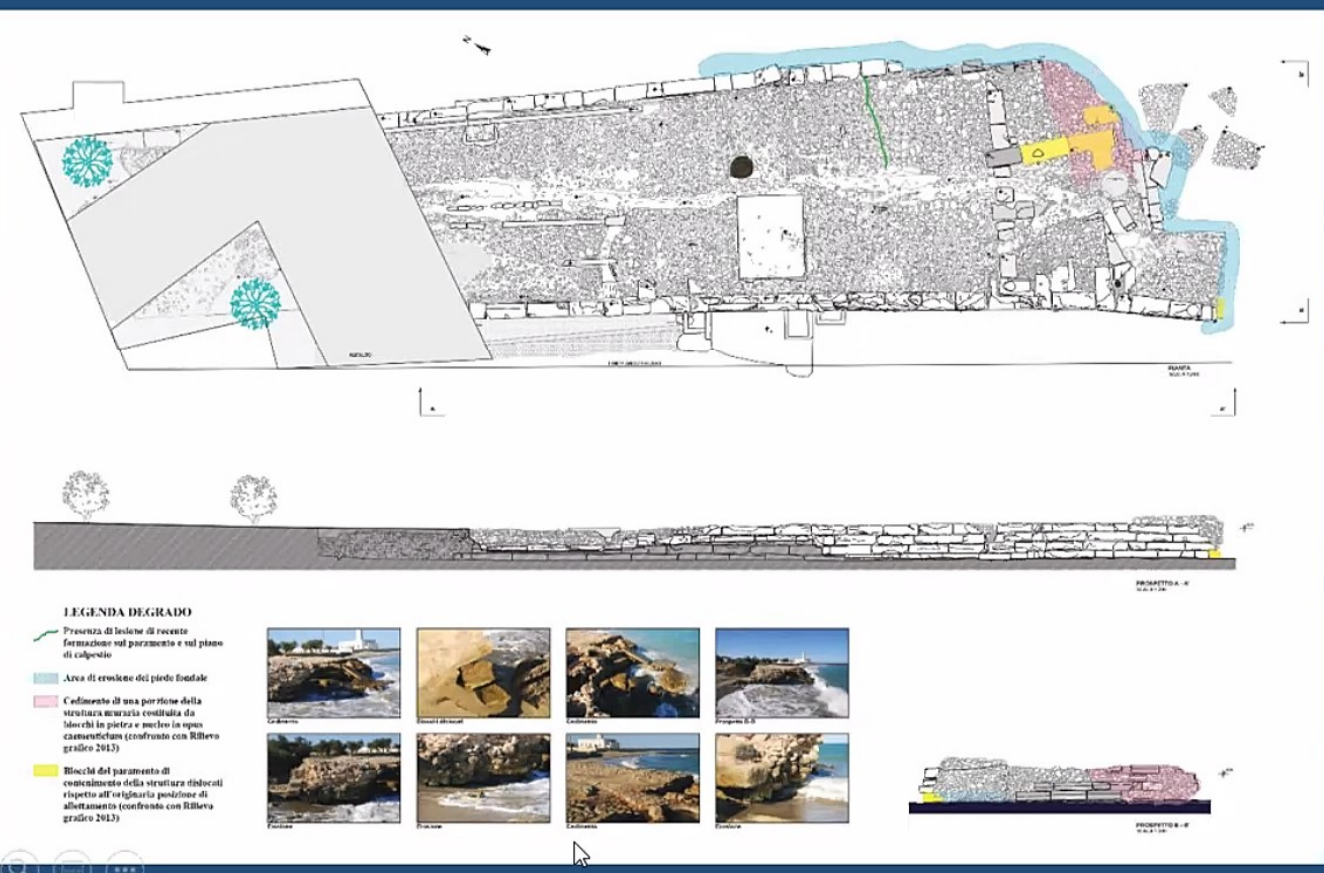

Barbara Davide

MIC

Navigation icons: back, forward, search, refresh, etc.

Il fronte orientale prima, durante e dopo l'intervento

